









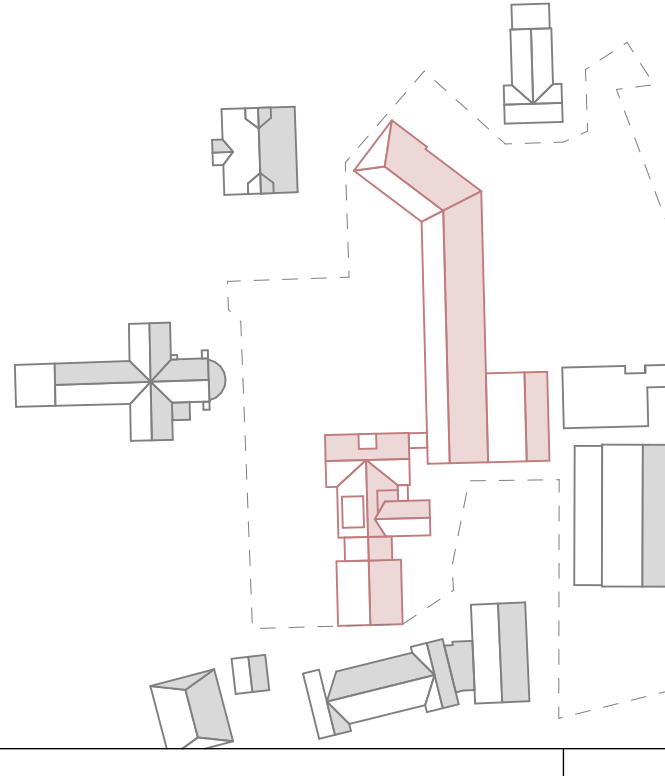

	Kultur- und Bildungszentrum Zeven	Kurzbezeichnung	KBZ	
Plan-Typ	Ausführungsplanung	Projektskizze	1070	
Inhalt	Grundriss 1. Obergeschoss BIB	Datum/Name		
Dokumentnummer	KBZ BIB 5 GR 01 ABBR A	Maßstab	1:50	Datum 12.12.25
Anmerkungen		gez.	TB	gez. jh
Beschriftung				
Ausfertiger	Samtgemeinde Zeven		Tel 04281 716-291 projekt.kbz@zeven.de	
	Am Markt 4 27404 Zeven			



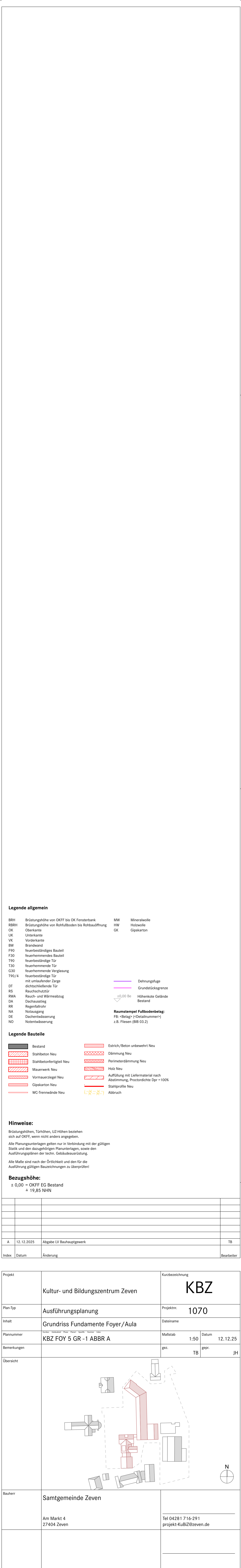

Projekt	Kultur- und Bildungszentrum Zeven	Kurzbezeichnung		KBZ	
Plan-Typ	Ausführungsplanung	Projektnr.		1070	
Inhalt	Grundriss Fundamente Foyer/Aula	Datenname			
Plannummer	Kultur- Gebäude Plan Foyer, Aula, Seminar, Kino	Multisub	1:50	Datum	12.12.25
Bemerkungen	KBZ FOY 5 GR - 1 ABBR A	gnc.	TB	gpr.	JH
Übersicht					
Buchnr.	Samtgemeinde Zeven	Tel 04281 716-291 projekt-kbz@zeven.de			
	Am Markt 4 27404 Zeven				

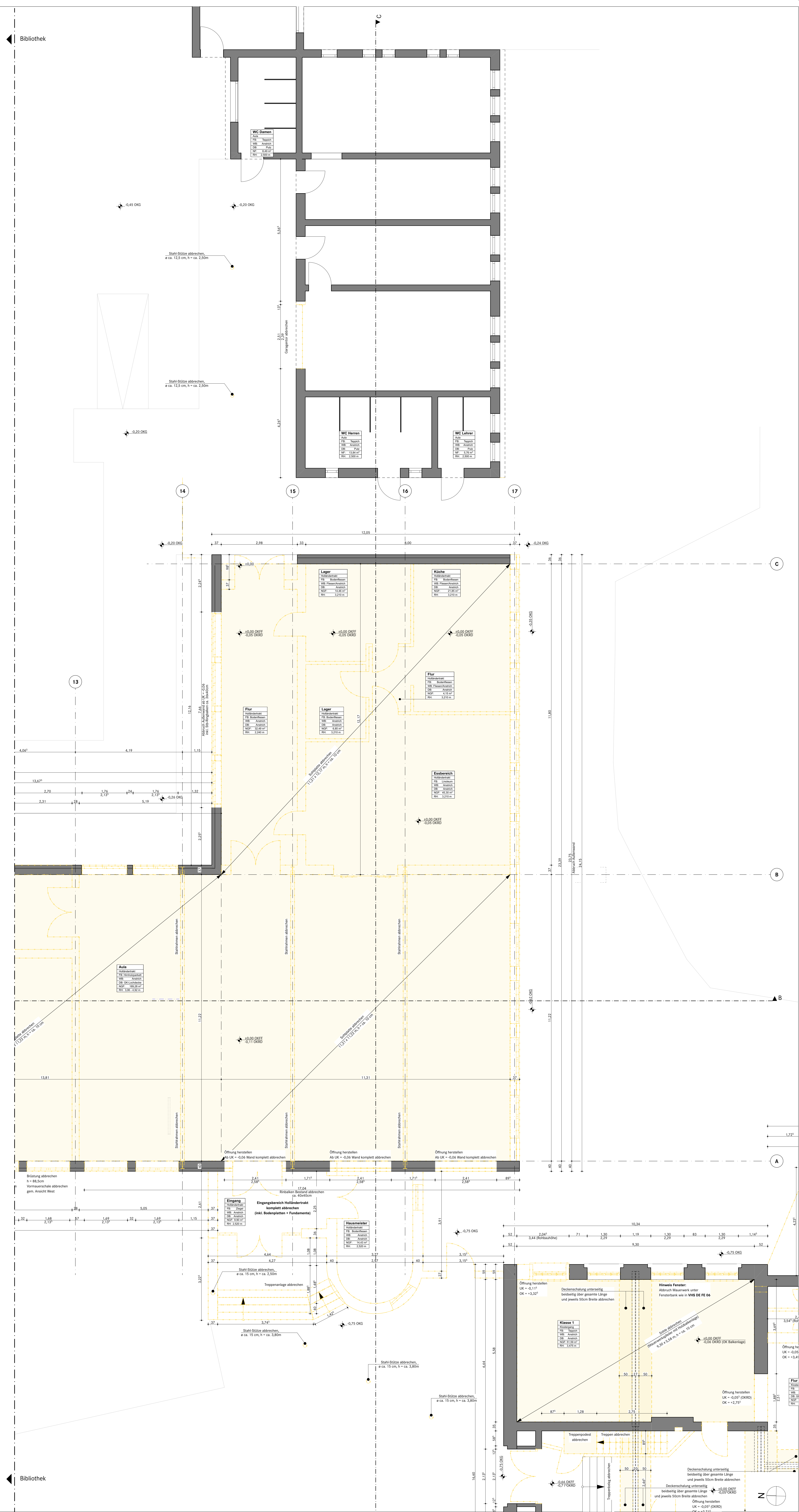

**Legende allgemein**

BRH	Brüstungshöhe von OKFF bis OK Fensterbank	MW	Mineralwolle
RSH	Brüstungshöhe von Rohfußboden bis Rohbauöffnung	HW	Holzbohle
OK	Oberkante	OK	Giebelkante
UK	Unterkante		
VK	Vordachkante		
BW	Brandwand		
F90	feuerbeständiges Bauteil		
F30	feuerhemmendes Bauteil		
T90	feuerbeständige Tür		
T30	feuerhemmende Tür		
G30	feuerhemmende Verglasung		
T90/4	feuerbeständige Tür mit umlaufender Zarge		
DT	dichteschließende Tür		
RS	Rauchschutztür		
RWA	Rauch- und Wärmeabzug		
DA	Dachausstieg		
RE	Regenröhre		
NA	Nachausgang		
DE	Dachabdichtung		
NO	Notentlassung		

**Legende Bauteile**

Bestand	Stahlbeton Neu	Stahlbetonfertigteil Neu	Mauerwerk Neu	Vormauerziegel Neu	Giebelkanten Neu	WC-Trennwand Neu
Estrich/Beton unbewehrt Neu	Dämmung Neu	Perimeterdämmung Neu	Holz Neu	Auffüllung mit Untermaterial nach Abdämmung, Proctordichte Dpr = 100%	Stahlprofile Neu	Abbruch

**Hinweise:**

Brüstungshöhen, Türhöhen, UZ-Höhen beziehen sich auf OKFF, wenn nicht anders angegeben.

Alle Planungselemente gehen nur in Verbindung mit der gültigen Statik und den dazugehörigen Planunterlagen, sowie den Ausführungsplänen der techn. Gebäudeausrüstung.

Alle Maße sind nach der Ortskenntnis und den für die Ausführung gültigen Bauvorschriften zu überprüfen.

**Bezugshöhe:**

± 0,00 = OKFF EG Bestand  
± 19,85 NHN

**Projekt**

Kultur- und Bildungszentrum Zeven

**Projekt-Nr.**

1070

**Plan-Typ**

Ausführungsplanung

**Inhalt**

Grundriss Erdgeschoss Foyer/Aula

**Plannummer**

KBZ FOY 5 GR 00 ABBR A

**Bemerkungen**

gen. TB

**Übersicht**

**Bauherr**

Samtgemeinde Zeven

**Am Markt 4**

27404 Zeven

**Tel 04281 716-291**

projekt.ku.bz@zeven.de



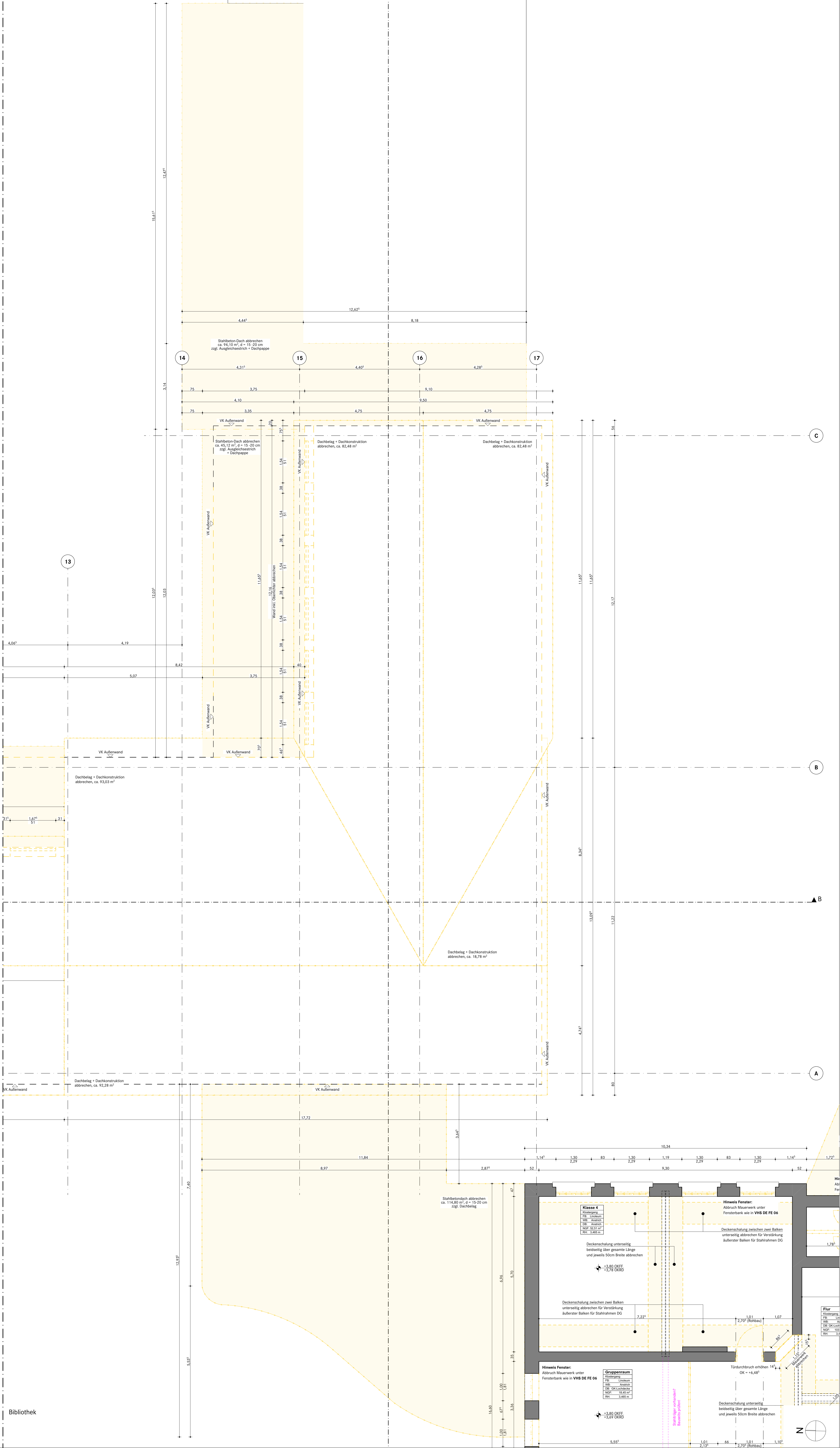

**Legende allgemein**

BRH	Brüstungshöhe von OKFF bis OK Fensterbank	MW	Mineralwolle
RSH	Brüstungshöhe von Rohfußboden bis Rohbauöffnung	HW	Holzbohle
OK	Oberkante	OK	Gipskarton
UK	Unterseite		
VK	Vordachkante		
BW	Brandwand		
F90	feuerbeständiges Bauteil		
F30	feuerhemmendes Bauteil		
T90	feuerbeständige Tür		
T30	feuerhemmende Tür		
G30	feuerhemmende Verglasung		
T90/4	feuerbeständige Tür mit umlaufender Zarge		
DT	dichtschließende Tür		
RS	Rauchschutztür		
RWA	Rauch- und Wärmeeintrag		
DA	Dachausstieg		
RE	Regenröhre		
NA	Notausgang		
DE	Dachentwässerung		
ND	Notentwässerung		

**Legende Bauteile**

Bestand	Stahlbeton Neu	Stahlbetonfertigteil Neu	Mauerwerk Neu	Vormauerziegel Neu	Gipskarton Neu	WC-Trennwand Neu	Estrich/Beton unbewehrt Neu	Dämmung Neu	Perimeterdämmung Neu	Holz Neu	Auffüllung mit Untermaterial nach Abstimmung, Proctordichte Dpr = 100%	Stahlprofile Neu	Abbruch
---------	----------------	--------------------------	---------------	--------------------	----------------	------------------	-----------------------------	-------------	----------------------	----------	--	------------------	---------

**Hinweise:**

Brüstungshöhen, Türhöhen, UZ-Höhen beziehen sich auf OKFF, wenn nicht anders angegeben.

Alle Planungselemente gehen nur in Verbindung mit der gültigen Statik und den dazugehörigen Planunterlagen, sowie den Ausführungsplänen der techn. Gebäudeausrüstung.

Alle Maße sind nach der Ortskenntnis und den für die Ausführung gültigen Bauvorschriften zu überprüfen.

**Bezugshöhe:**

± 0,00 = OKFF EG Bestand  
± 19,85 NHN

**Projekt**

Kultur- und Bildungszentrum Zeven	Kurzbezeichnung	KBZ			
Plan-Typ	Ausführungsplanung	Projekt-Nr.	1070		
Inhalt	Grundriss 1. Obergeschoss Foyer/Aula	Datename			
Plannummer	KBZ FOY 5 GR 01 ABBR A	Maßstab	1:50	Datum	12.12.25
Bemerkungen		gez.	TB	gepr.	JH

**Übersicht**

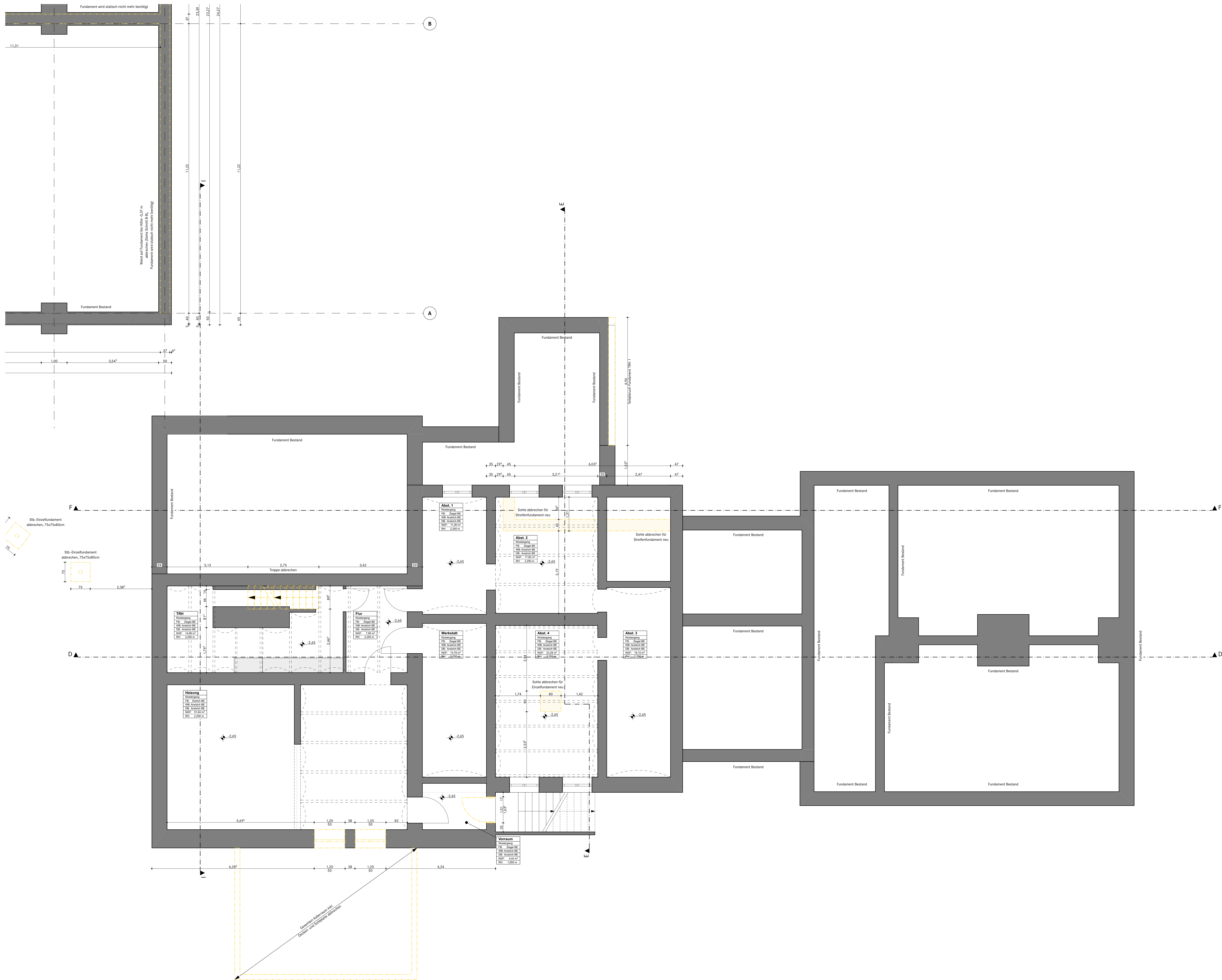

**Legende allgemein**

BBH

Brüstungshöhe von OKFF bis OK Fensterbank

BBRH

Brüstungshöhe von Rohfußboden bis Rohbauaufzug

OK

Oberkante

UK

Unterseite

VK

Vorderkante

BW

Brandwand

F30

feuerbeständiges Bauteil

F30

feuerhemmendes Bauteil

F90

feuerbeständige Tür

F120

feuerhemmende Tür

G30

feuerhemmende Verglasung

TRV/A

feuerbeständige Tür mit umlaufender Zarge

DT

dichtschließende Tür

RS

Rauchschwelle

RWA

Rauch- und Wärmeabzug

DA

Dachausstieg

RR

Regenfallrohr

NA

Notausgang

DE

Dachentwässerung

WO

Notentwässerung

MM

Mineralwolle

HW

Holzbohle

GK

Gipskarton

—

Dehnungsfuge

—

Grundstücksgrenze

±0,00 Bc

Höhenkote Gelände Bestand

**Raumstempel Fußbodenbelag:**

FB - (Belag + Objektnummer)

z.B. Fliesen (BB 03.2)

**Legende Bauteile**

Bestand

Stahlbeton Neu

Stahlbetonfertigteile Neu

Mauwerk Neu

Vormauerwerk Neu

Gipskarton Neu

WC-Trennwände Neu

Estrich/Beton unbewehrt Neu

Dämmung Neu

Perimeterdämmung Neu

Holz Neu

Auflage mit Liefermaterial nach Abstimmung, Freccordichte Dpr = 100%

Stahlprofile Neu

Abbruch

**Hinweise:**

Brüstungshöhen, Türrahmen, LÜ-Höhen beziehen sich auf OKFF, wenn nicht anders angegeben.

Alle Planungsunterlagen gelten nur in Verbindung mit der gültigen Statik und den dazugehörigen Planunterlagen, sowie den Ausführungsplänen der techn. Gebäudeausrüstung.

Alle Maße sind nach der Örtlichkeit und den für die Ausführung gültigen Bauzeichnungen zu überprüfen!

**Bezugsgröße:**

± 0,00 = OKFF EG Bestand

± 19,85 NNH

A	12.12.2025	Abgabe LV Bauhauteigewerk			TB
Index	Datum	Änderung			Bearbeiter

Projekt

Kultur- und Bildungszentrum Zeven

Kurzbezeichnung

KBZ

Plan-Typ

Ausführungsplanung

Projekt-Nr.

1070

Inhalt

Grundriss Kellergeschoss VHS

Datensatz

Plannummer

KBZ VHS 5 GR - 1 ABBR A

Maßstab

1:50

Datum

12.12.25

Bemerkungen

gez.

TB

gepr.

JH

Übersicht

Bauherr





Samtgemeinde Zeven

Am Markt 4  
27404 Zeven

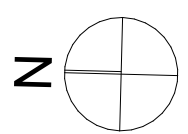
Tel 04281 716-291  
projekt-kub@zeven.de





DT	mit umlaufender Zarge		Dehnung
DS	dichtschließende Tür		Grundriss
RWA	Rauchschutztür		
DA	Rauch- und Wärmeabzug		
RR	Dachausstieg		
NA	Regenfallrohr		
NO	Notausgang		
DE	Dachentwässerung		
NE	Notentwässerung		

±0,00 Be



Höhenko  
Bestand

**Raumstempel Fußboden:**  
 FB: <Beleg> <Detailnumm  
 z.B. Fliesen (B3 OB 2.2)

### Legende Bauteile

	Bestand		Estrich/Beton unbewehrt Neu
	Stahlbeton Neu		Dämmung Neu
	Stahlbetonfertigteil Neu		Perimeterdämmung Neu
	Mauwerk Neu		Holz Neu
	Vormauerriegel Neu		Auffüllung mit Liefermaterial nach Abstimmung, Proctordr. >= 100%
	Gipskarton Neu		Stahlprofile Neu
	WC-Trennwände Neu		Abbruch

**Hinweise:**

Alle Maße sind nach der Örtlichkeit und den für die Ausführung gültigen Bauzeichnungen zu überprüfen!

**Bezugshöhe:**  
± 0,00 = OKFF EG Bestand  
± 19,85 NHN

A	12.12.2025	Abgabe IV Bauhauptgewerk	TB
Jahr	Datum	Änderung	Bearbeiter

Objekt	Kultur- und Bildungszentrum Zeven	Kurzbezeichnung <b>KBZ</b>	
An-Typ	Ausführungsplanung	Projekt Nr.	1070
Nr.	Grundriss Erdgeschoss VHS	Datenname	
Dokumentnummer	0000 "000000" "0000" "0000" "0000" "0000"	Multibab	1:50 Datum 12.12.25
Bemerkungen	KBZ VHS 5 GR 00 ABBR A	gezeichnet	p.p.r. JH
Vorbericht			
Zeichner	Santgемeinde Zeven	Tel 04281 716-291 projekt.ku@bz@zeven.de	
	Am Markt 4 27404 Zeven		



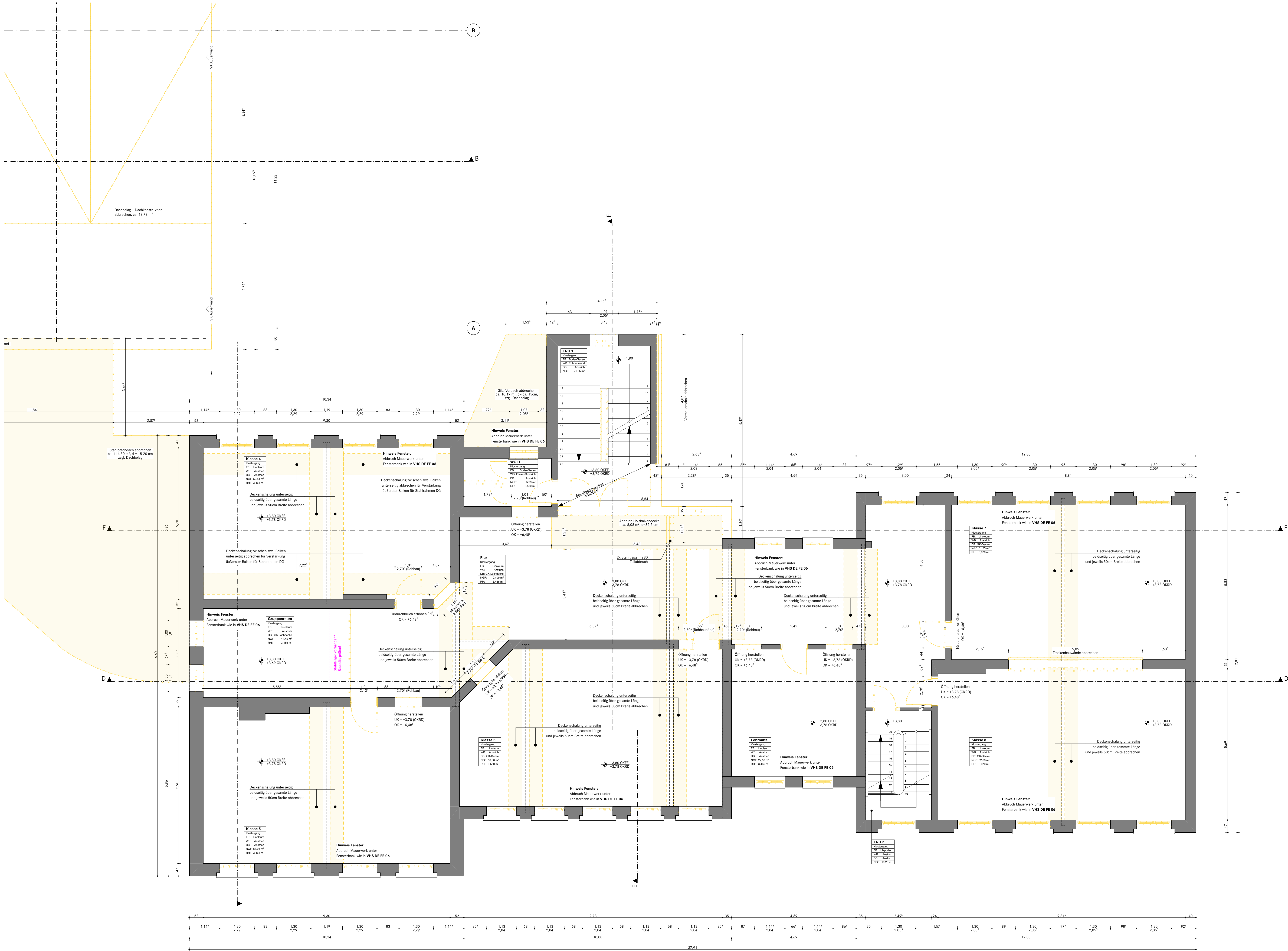

**Legende allgemein**  
BBH: Brüstungshöhe von OKFF bis OK Fensterbank  
BBH: Brüstungshöhe von Rohfußboden bis Rohbauaufzug  
OK: Oberkante  
UK: Unterkante  
VK: Vorderkante  
BW: Brandwand  
F30: feuerbeständiges Bauteil  
F30: feuerhemmendes Bauteil  
F30: feuerhemmende Tür  
G30: feuerhemmende Verglasung  
TRH: Treppenraum  
DT: Treppenhof  
RS: Rauchschachtel  
RWA: Rauch- und Wärmeabzug  
DA: Dachabzug  
RR: Regenfallrohr  
NA: Notausgang  
DE: Dachentwässerung  
NO: Notwasserung  
MW: Mineralwolle  
HW: Holzwolle  
GK: Gipskarton  
Drehungsfuge  
Grundstücksgrenze  
Höhenkote Gelände  
Baustempel Fußbodenbelag:  
FB: -Belag- (Oberflächennummer)  
z.B. Fliesen (BB 03.2)

**Legende Bauteile**  
Bestand  
Stahlbeton Neu  
Stahlbetonfertigteil Neu  
Mauerwerk Neu  
Vormauerwerk Neu  
Gipskarton Neu  
WC-Trennwand Neu  
Estrich/Beton unbewehrt Neu  
Dämmung Neu  
Perimeterdämmung Neu  
Holz Neu  
Aufüllung mit Liefermaterial nach Abstimmung, Proctordichte Dpr = 100%  
Stahlplatte Neu  
Abbruch  
WC-Trennwand Neu

**Hinweise:**  
Brüstungshöhen, Türhöhen, LÜ-Höhen beziehen sich auf OKFF, wenn nicht anders angegeben.  
Alle Planungsgutachten gehen nur in Verbindung mit der gültigen Statik und den dazugehörigen Planunterlagen, sowie den Ausführungsplänen der techn. Gebäudeausrüstung.  
Alle Maße sind nach der Örtlichkeit und den für die Ausführung gültigen Bauzeichnungen zu überprüfen.  
**Bezugsgröße:**  
± 0,00 = OKFF EG Bestand  
± 19,85 NHN

Index	Datum	Änderung	Bearbeiter
A	12.12.2025	Abgabe LV Bauhauptgewerk	TB

Projekt:	Kultur- und Bildungszentrum Zeven	Kurzbezeichnung:	KBZ
Plan-Typ:	Ausführungsplanung	Projektnr.:	1070
Inhalt:	Grundriss 1. Obergeschoss VHS	Datensatz:	
Plannummer:	KBZ VHS 5 GR 01 ABBR A	Maßstab:	1:50
Bemerkungen:		Datum:	12.12.25
Übersicht:		gezeichnet:	TB
		geprüft:	JH
Bauherr:	Samtgemeinde Zeven		
	Am Markt 4 27404 Zeven		
			Tel 04281 716-291 projekt-kub@zeven.de















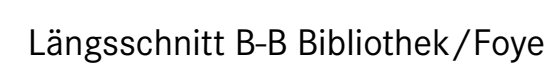

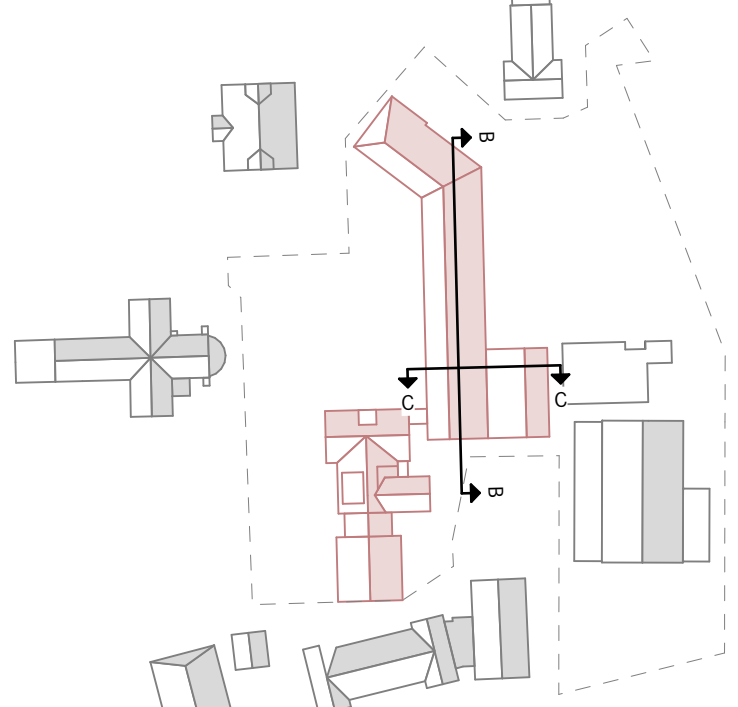
	Kultur- und Bildungszentrum Zeven	Kurzbeschreibung <b>KBZ</b>	
Antragsteller: Virt	Ausführungsplanung <b>Schnitt B-B / Schnitt C-C</b>	Projektstart: Datum:	<b>1070</b>
Dokumentnummer: merkungen	<b>KBZ BIB 5 SC BC ABR A</b>	Multibild: 1:50	Datum: 12.12.25
		Arch.: TB	Geogr.: JH
Bemerkung:			
Zeichner:	<b>Samtgemeinde Zeven</b>  Am Markt 4 27404 Zeven		
	Tel 04281 716-201 projekt.kbz@zeven.de		







Projekt	Kultur- und Bildungszentrum Zeven	Kurzbezeichnung <b>KBZ</b>	
Plan-Typ	Ausführungsplanung	Projektnr.	<b>1070</b>
Inhalt	Schnitt E-E	Dateiname	
Plannummer	KBZ VHS 5 SC E ABBR A	Maßstab	1:50
Bemerkungen		gez.	TB
		gepr.	JH
Übersicht			
Bauherr	Samtgemeinde Zeven	Tel 04281 716-291 projekt-KuBiZ@zeven.de	
	Am Markt 4 27404 Zeven		











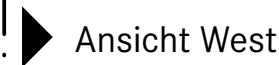

- ± 0,00 = OKFF EG Bestand  
± 19,85 NHN

<p>uerr</p> <p>Samtgemeinde Zeven</p> <p>Am Markt 4 27404 Zeven</p>	<p>Teil 04281 716-291 projekt-KuBiZ@zeven.de</p>
---	--









Ansicht West

- | <b>Legende allgemein</b> |   |    |             |                    |  |
|--------------------------|---|----|-------------|--------------------|--|
| BH                       | Bridginghöhe von OFST bis OK Fensterbank    | MW | Mischeliste |                    |  |
| BBH                      | Bridginghöhe von Stahlboden bis Fußbaureaum | HW | Hohlwand    |                    |  |
| OK                       | Oberkante                                   | GK | Gipskarton  |                    |  |
| LK                       | Leuchte                                     |    |             |                    |  |
| VK                       | Vorleuchte                                  |    |             |                    |  |
| BW                       | Breiteband                                  |    |             |                    |  |
| F30                      | feuerbeständiges Bauteil                    |    |             |                    |  |
| F30                      | feuerhemmendes Bauteil                      |    |             |                    |  |
| T90                      | feuerbeständige Türe                        |    |             |                    |  |
| T90                      | feuerhemmende Türe                          |    |             |                    |  |
| C30                      | feuerhemmende Verglasung                    |    |             |                    |  |
| T90/4                    | Tür mit umkleideter Zange                   |    |             |                    |  |
| DT                       | dichtschließende Türe                       |    |             | Dichtungsgut       |  |
| RS                       | Rauchschutz                                 |    |             | Grundmaterial      |  |
| RA                       | Rauch- und Wärmeabzug                       |    |             |                    |  |
| DA                       | Deutsches Institut für Bauteile             |    |             | Höhen des Geländes |  |
| NO                       | Nutzung                                     |    |             | Böschung           |  |
| DC                       | Dachschichten                               |    |             |                    |  |
| DE                       | Dachentwässerung                            |    |             |                    |  |
- Raumstempel Fußbodenebene:**  
 FB - Fliese | G - Gussasphalt  
 z.B. Fliesen (R8, U7)

- Legende Bauteile**
- |   |                           |   |  |
|---|---------------------------|---|--|
|  | Bestand                   |  | Estrich/Beton unbewehrt Neu  |
|  | Stahlbeton Neu            |  | Dämmung Neu  |
|  | Stahlbetonfertigteile Neu |  | Perimeterdämmung Neu   |
|  | Mauerwerk Neu             |  | Holz Neu   |
|  | Vormauerziegel Neu        |  | Auflage mit Lärmmaterial nach Abstimmung, Proctordichte Dpr = 1009 |
|  | Gipskarton Neu            |  | Stahlprofile Neu   |
|  | WC-Trennwände Neu         |  | Abbruch  |

## Hinweise:

Brüstungshöhen, Türhöhen, UZ-Höhen beziehen sich auf OKFF, wenn nicht anders angegeben.

Alle Planungsunterlagen gelten nur in Verbindung mit der gültigen Statik und den dazugehörigen Planunterlagen, sowie den Ausführungsplänen der techn. Gebäudeausrüstung.

Alle Maße sind nach der Örtlichkeit und den für die Ausführung gültigen Bauzeichnungen zu überprüfen!

**Bezugshöhe:**  
± 0,00 = OKFF EG Bestand  
± 19.85 NHN

A	12.12.2025	Abgabe LV Bauhauptgewerk
Index	Datum	Änderung

Projekt	Kultur- und Bildungszentrum Zeven	Kur
Plan-Typ	Ausführungsplanung	Pro
Inhalt	Ansicht Ost/West	Dat
Plannummer	KBZ VHS 5 AN OW ABBR A	Maß
Bemerkungen		gez
Übersicht		
Bauherr	Samtgemeinde Zeven	Tel pro
	Am Markt 4 27404 Zeven	